WC au sol à fond creux Geberit Publica, surélevé, sortie horizontale

Exemple d'image

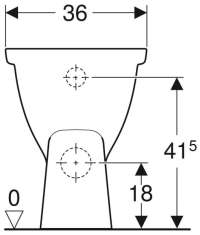

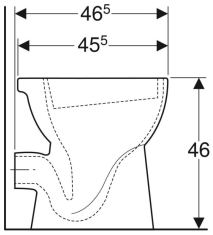

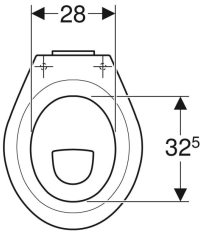

Caractéristiques

- Au sol
- Avec bride
- Sortie horizontale
- Type 1, volume total 6 l, selon EN 997
- Avec quatre points de fixation
- Hauteur d'assise surélevé 46 cm

Caractéristiques techniques

Matériau	Céramique

A commander en supplément

- Réservoir
- Abattant WC
- Matériel de fixation

N° de réf.	Couleur / surface	B	H	T
00315500000	Blanc	36 cm	46 cm	46.5 cm

- Conforme au décret sur l'accessibilité du 20 avril 2017.