Starck 3 Pack WC suspendu # 42000900A1

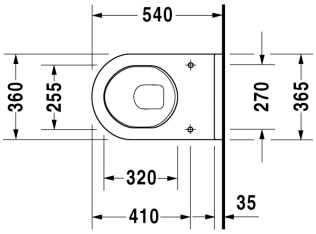

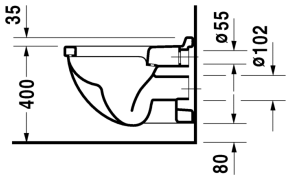

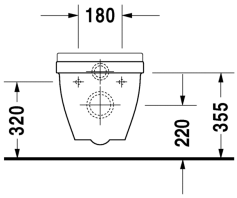

Pack WC suspendu	Dimension	Poids	Référence
dimensions carton 560 x 400 x 450 mm			
Finitions			
00 Blanc			
Variante			
		29,200 kg	42000900A1
Infobox			
Si le montage se fait sans bâti-support, nous recommandons les fixations # 006500			

Nos croquis indiquent toutes les dimensions nécessaires, en tenant compte des tolérances standard. Ces dimensions sont indicatives. Les dimensions exactes ne peuvent être prises que sur le produit fini.