

Ecostat

Comfort C3 Mitigeur Thermostatique douche

Surfaces: **chromé** Numéro d'article: **13137000**



Description

Caractéristiques

- 1 sortie = 1 fonction
- entraxe: 150 mm ± 12 mm
- Le bouton Ecostatop limite la consommation à 10l/mim
- Débit du raccordement de la douchette sous 3 bar: 17 l/min
- cartouche thermostatique SMTC, mécanisme céramique 180°
- butée de confort à 40° C
- limiteur de température réglable
- clapet anti-retour intégré
- avec silencieux
- matériau des poignées: métallique
- type de raccordement: raccords S
- E1, C3, A3, U3
- filtre inclus
- ACS 19 ACC NY 086, valide jusqu'au 19.05.2024
- NF_375-M1-20-3

Détails de l'article

GTIN

4011097791296

Technologie



Certificats



Photo du produit



Plan géométral

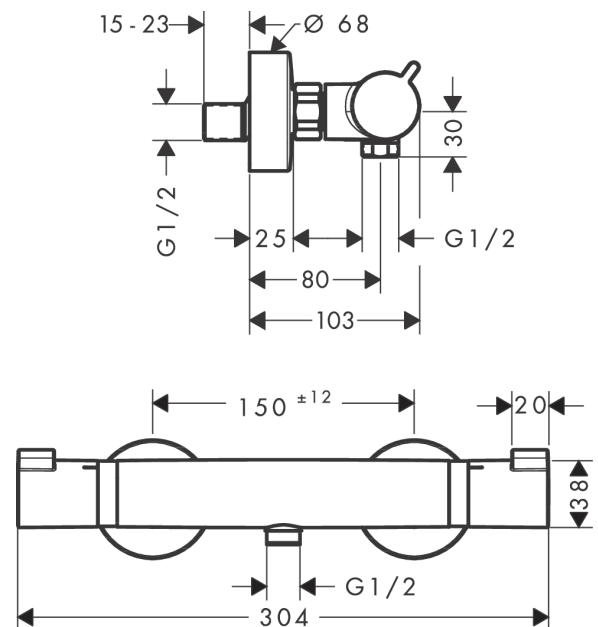

Ecostat
Comfort C3 Mitigeur Thermostatique douche
 Surfaces: **chromé** Numéro d'article: **13137000**



Schéma d'écoulement

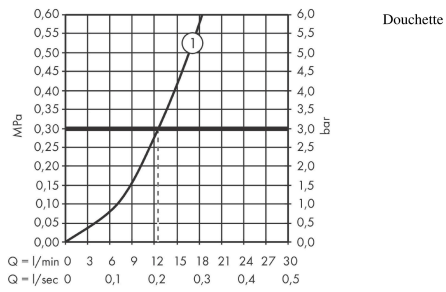

Ecostat
Comfort C3 Mitigeur Thermostatique douche
 Surfaces: **chromé** Numéro d'article: **13137000**



Vue éclatée

Année de construction: >02/19

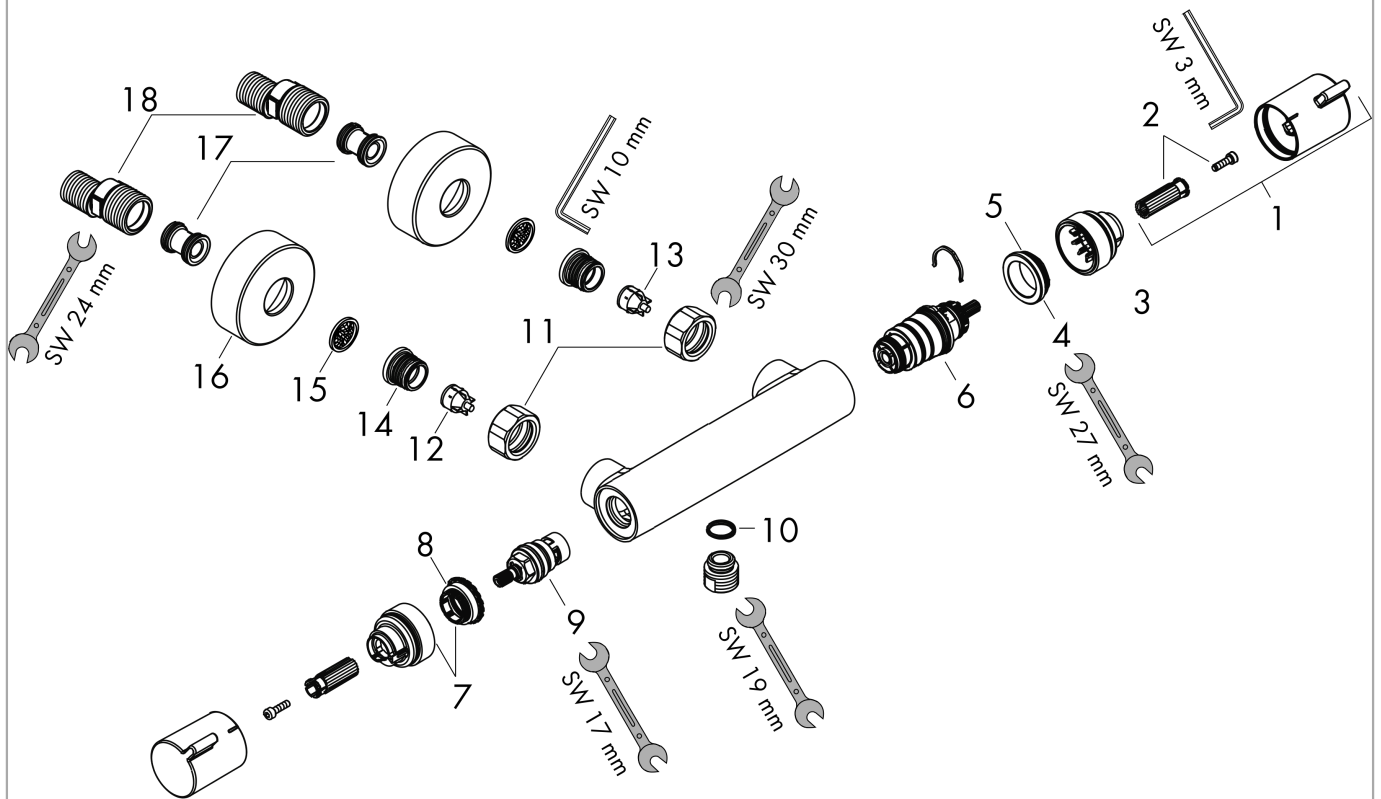

Ecostat**Comfort C3 Mitigeur Thermostatique douche**Surfaces: **chromé** Numéro d'article: **13137000****Liste des pièces détachées**

Année de construction: >02/19

Pos.	Description	Numéro d'article	GP	UE
1	poignée	95836000	-	1
2	entraîneur + vis	95843000	-	1
3	bague de butée	93492000	-	1
4	écrou à six pans	98913000	-	1
5	joint torique 26x1,5	98390000	-	1
6	cartouche thermostatique	93466000	-	1
7	bague de butée	93494000	-	1
8	joint torique 19x2	98426000	-	1
9	mécanisme d'arrêt	94149000	-	1
10	joint torique 14x2	98129000	-	1
11	set des écrou à six pans	96157000	-	1
12	clapet anti-retour (résistant à la pression jusqu'à 2 MPa)	93136000	-	1
13	clapet anti-retour	96737000	-	1
14	joint torique 17x1,5	98137000	-	1
15	filtre	96922000	-	1
16	rosace Ø 68 mm	96467000	-	1
17	amortisseur anti-coup de bélier	96429000	-	1
18	set des raccord-S (±12 mm)	94140000	-	1